

ΕΠΕΜΒΑΣΗ ΕΠΙ ΤΟΥ ΣΤΟΜΑΧΟΥ

Ηράκλειο _____

Όνοματεπώνυμο: _____

ΑΜ: _____

Ημερ.Γέννησης: _____

A. ΝΟΣΟΣ ΚΑΙ ΘΕΡΑΠΕΙΑ

Επεξηγήσεις σχετικά με το είδος της νόσου και προσδοκώμενη έκβαση:

ΕΙΔΟΣ ΕΠΕΜΒΑΣΗΣ:

Ολική αφαίρεση Τμηματική αφαίρεση

B. ΚΙΝΔΥΝΟΙ ΤΩΝ ΕΠΕΜΒΑΣΕΩΝ ΤΟΥ ΣΤΟΜΑΧΟΥ

Οι επεμβάσεις επί του στομάχου χαρακτηρίζονται ως εξαιρετικά βαρείες με συνοδό θνητότητα και νοσηρότητα (επιπλοκές), ιδιαίτερα σε περιπτώσεις ασθενών με σοβαρά συνοδά προβλήματα και αυξημένη ηλικία.

Οι επιπλοκές χωρίζονται σε γενικές που σχετίζονται με κάθε είδος επέμβασης και ειδικές που σχετίζονται με την συγκεκριμένη επέμβαση:

Γενικοί κίνδυνοι:

- Λοιμώξεις αναπνευστικού
- Επιπλοκές από την καρδιά
- Θρομβώσεις των κάτω άκρων (εν τω βάθει φλεβοθρόμβωση) - πνευμονική εμβολή.
- Ουρολοίμωξη.

Ειδικοί κίνδυνοι:

- Ο σπλήνας μπορεί να αφαιρεθεί ως μέρος της επέμβασης ή λόγω τραυματισμού. Επίσης κάκωση μπορεί να γίνει στο πάγκρεας.
- Διαφυγή από την ένωση του εντέρου με το στομάχι ή οισοφάγο. Σε αυτή την περίπτωση μπορεί να γίνει συντηρητική αντιμετώπιση είτε να χρειασθεί επιπλέον χειρουργείο.
- Αιμορραγία που μπορεί να χρειασθεί μεταγγίσεις αίματος ή/και επιπλέον χειρουργείο.
- Επιπλοκές τραύματος (μόλυνση, διάσπαση, μετεγχειρητική κήλη).
- Κάκωση ουρητήρων
- Ενδοκοιλιακές λοιμώξεις με πιθανό σχηματισμό αποστήματος που θα χρειασθεί παροχέτευση και αντιβιοτικά.
- Σε περιπτώσεις ολικής αφαίρεσης του στομάχου μπορεί να μην επανέλθετε στο προηγούμενο βάρος σας. Τόσο για την πρόληψη των επιπλοκών όσο και για την αντιμετώπισή τους λαμβάνονται μέτρα, όπως αυτά καθορίζονται από τις κατευθυντήριες οδηγίες (guidelines), καθώς και τη διεθνή βιβλιογραφία και πρακτική.

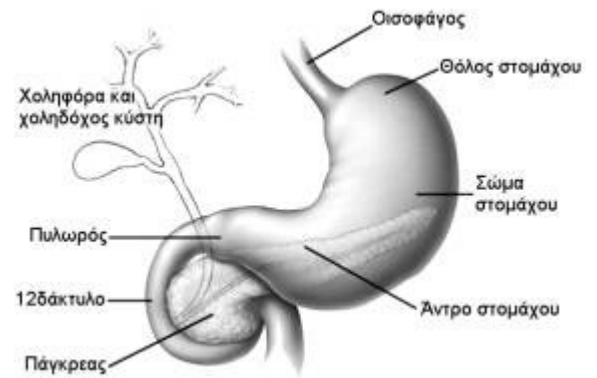

Σύμφωνα με τα παραπάνω, αιτούμαι να υποβληθώ στην επέμβαση

ΟΝΟΜΑΤΕΠΩΝΥΜΟ ΑΣΘΕΝΟΥΣ: _____

Υπογραφή _____

ΟΝΟΜΑΤΕΠΩΝΥΜΟ ΙΑΤΡΟΥ: _____

ΥΠΟΓΡΑΦΗ/ΣΦΡΑΓΙΔΑ